

BRC Aménagement

1, Rue du Fief Brochain
17290 AIGREFEUILLE D'AUNIS
t: 05.46.00.38.16

Maître d'Ouvrage :

**AMENAGEMENT DU QUARTIER
"L'ESCALE NATURE"**

LE THOU

Architecte :

**Agence
BLANCHARD TETAUD
BLANCHET**

41 av. M. Crépeau
17000 LA ROCHELLE
t:05 46 34 60 71

contact@agencebtb.fr

PLAN DE SITUATION

Modifications :

Synergieo BET VRD
28, Rue Lesson
17300 ROCHEFORT

Maîtrise d'Oeuvre:

JUILLET 2021

PA

01

EXTRAIT DU PLAN CADASTRAL

Département :
CHARENTE MARITIME

Commune :
LE THOU

Section : AH
Feuille : 000 AH 01

Echelle d'origine : 1/1000
Echelle d'édition : 1/5000

Date d'édition : 02/07/2021
(fuseau horaire de Paris)

Coordonnées en projection : RGF93CC46

Le plan visualisé sur cet extrait est géré par le
centre des impôts foncier suivant :
Pôle Topographique et de Gestion Cadastre
26 ave De Felly Reception sur RDV 17020
17020 La Rochelle Cédex 1
tél. 05.46.30.68.04 -fax
p@cc:170.la-rochelle@dgifp.finances.gouv.fr

Cet extrait de plan vous est délivré par :

cadastre.gouv.fr
©2017 Ministère de l'Action et des Comptes
publics

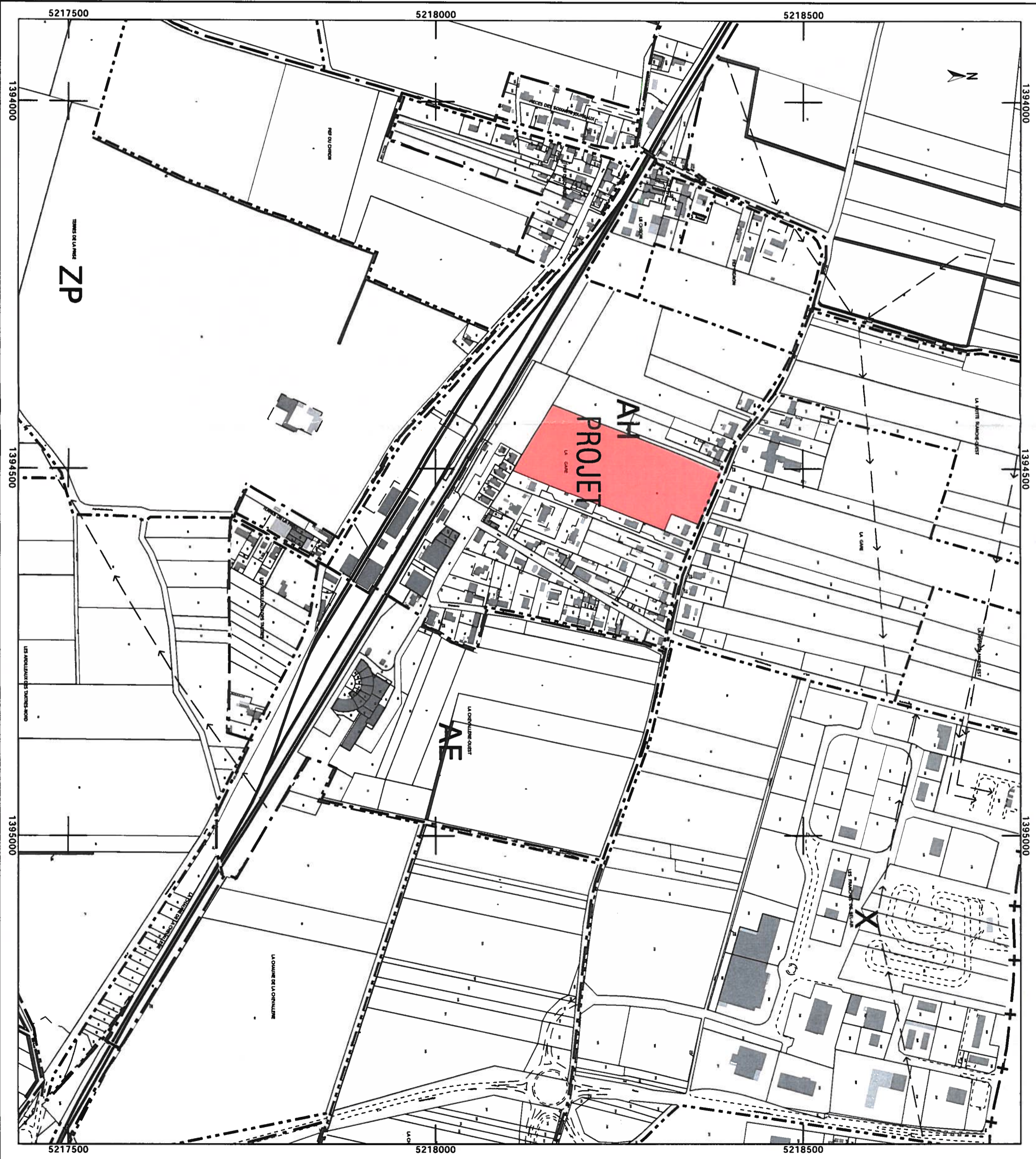

Département :
CHARENTE MARITIME

Commune :
LE THOU

Section : AH
Feuille : 000 AH 01

Échelle d'origine : 1/1000
Échelle d'édition : 1/1250

Date d'édition : 02/07/2021
(fuseau horaire de Paris)

Coordonnées en projection : RGF93CC46

Le plan visualisé sur cet extrait est géré par le
centre des impôts foncier suivant :
Pôle Topographique et de Gestion Cadastre
26 ave De Fétilly Réception sur RDV 17020
17020 La Rochelle Cédex 1
tél. 05.46.30.68.04 -fax
p@cg.170.la-rochelle@dgifp.finances.gouv.fr

Cet extrait de plan vous est délivré par :

cadastre.gouv.fr

©2017 Ministère de l'Action et des Comptes
publics

